



บริษัท โอชิทัวร์แอนด์ทราเวล จำกัด  
 ใบอนุญาตนำเที่ยวเลขที่ 11 / 07850  
 โทร 087 842 3973 / 02 9545131

หมายเหตุ : เว็บไซต์ของทางบริษัทกำลังทำการปรับปรุงใหม่ขอให้ท่านลูกค้าได้อ่านโปรแกรมตามไฟล์ข้างต้น

ตารางเวลาบินสายการบิน ภูฏาน แอร์ไลน์

วันเดินทาง	เส้นทาง	เที่ยวบิน	เวลาออก	เวลาถึง
วันที่ 1	กรุงเทพฯ-ปาโร	B 3701	06.30	09.50
วันที่ 5	ปาโร-กรุงเทพฯ	B 3700	10.50	15.40

อัตราค่าบริการท่านละ หน่วยบาท ปี 2015 ราคาโปรโมชั่น ราคานี้ สิ้นสุดการจอง 31 พฤษภาคม

วันและเวลาเดินทาง	ผู้ใหญ่พักสองท่านต่อห้อง	พักเดี่ยวเพิ่ม
25 – 29 , มิถุนายน 2558	45,900 -	5,900.-
1 – 5 กรกฎาคม 2558	45,900 -	5,900.-
15 – 19 กรกฎาคม 2558	45,900 -	5,900.-
28 กรกฎาคม - 1 สิงหาคม 2558	45,900 -	5,900.-
29 กรกฎาคม - 2 สิงหาคม 2558	45,900 -	5,900.-
8 – 12 สิงหาคม 2558	45,900 -	5,900.-
12 – 16 สิงหาคม 2558	45,900 -	5,900.-
16 – 20 สิงหาคม 2558	45,900 -	5,900.-
20 – 24 สิงหาคม 2558	45,900 -	5,900.-
26 – 30 สิงหาคม 2558	45,900 -	5,900.-

หมายเหตุ : ราคาไม่รวมค่าทริปไกด์ ทั้งหมด 30 USD ต่อท่าน สำหรับโปรแกรมกรุณาเลื่อนอ่านข้างล่าง

\*\*เวลาบินของสายการบินมีการปรับเปลี่ยนตลอดตั้งนั้นกรุณาสอบถามก่อนทำการจองตั๋วเครื่องบินภายในประเทศในกรณีที่ท่านเดินทางมาจากต่าง  
 ชาติและแนะนำให้อ่านเที่ยวบินที่ห่างกันกับเที่ยวบินต่างประเทศอย่างน้อย 3-4 ชั่วโมง เพื่อป้องกันเที่ยวบินล่าช้าคะ\*

## รายละเอียดการเดินทาง

วันแรก	กรุงเทพฯ – พาร์โ – เมืองทิมพู
04.00 น.	คณะพร้อมกันที่สนามบินสุวรรณภูมิ สายการบินภูฏานแอร์ไลน์ เค๊าเตอร์ K ประตู 5 พบกับเจ้าหน้าที่บริษัทให้การต้อนรับพร้อมบริการกระเป๋าเข้าเช็คอิน
06.30 น.	ออกเดินทางสู่เมืองพาร์โ เมืองหน้าด่านสำคัญก่อนเดินทางสู่ดินแดนอื่นๆในประเทศภูฏาน โดยสายการบิน
//06.30 น.	สายการบินภูฏานแอร์ไลน์ เที่ยวบินที่ B 3701 (06.30-09.50) มีอาหารบริการบนเครื่อง
09.50 น.	เดินทางถึงสนามบินเมืองพาร์โ (เวลาท้องถิ่นช้ากว่าประเทศไทย 1 ชั่วโมง กรุณาปรับนาฬิกาของท่าน)
//11.00 น.	เป็นสนามบินนานาชาติแห่งเดียวของภูฏานและยังได้ชื่อว่าเป็นสนามบินที่สวยงามของการบินอันดับ 1 ของโลกอีกด้วยผ่านพิธีตรวจคนเข้าเมืองและรับสัมภาระ แลกเงินนุทรมที่สนามบิน หลังจากนั้นเดินทางไค้จะพาท่านออกมายังนอกสนามบินเดินทางไปยังร้านอาหารระหว่างทางท่านจะได้พบบรรยากาศธรรมชาติของภูฏาน
เที่ยง	🕒 รับประทานอาหารกลางวัน ณ ภัตตาคาร
บ่าย	หลังจากทานอาหารเสร็จ พาร์โริงปุงซอง (Paro Ringpung Dzong) สร้างขึ้นในปี ค.ศ. 1646 โดยนับตรง งาวัง นัมเกล ถูกสร้างบนพื้นที่ ที่เด่นตระหง่านอยู่ในหุบเขาพาร์โ ทางเข้าตัวของจะมีสะพานไม้ที่สวยงามพาดผ่านแม่น้ำเพื่อเข้าสู่ตัวของ ปัจจุบันพาร์โซองเป็นทั้งสถานที่สำหรับส่วนบริหารเมืองพาร์โและส่วนที่เป็นวัด ซึ่งมีพระสงฆ์จำพรรษาอยู่ประมาณ 200 รูป และยังเป็นสถานที่หนึ่งที่เคยใช้ถ่ายทำภาพยนตร์ เรื่อง The Little Buddha ต่อมาเดินทางนำท่านชม พิพิธภัณฑ์สถานแห่งชาติ (National Museum of Bhutan) ซึ่งในอดีตเคยเป็นหอสังเกตการณ์ หรือ ตาซอง (Ta Dzong) ให้แก่พาร์โ ริงปุง ซอง แต่ถูกเปลี่ยนเป็นพิพิธภัณฑ์ในปี ค.ศ. 1968 มีทั้งหมด 6 ชั้น พิพิธภัณฑ์แห่งนี้เป็นที่เก็บรวบรวม ภาพพระบฏ อวูธ เทรียญูษาปณ์ เครื่องมือเครื่องใช้ไม้สอย สัตว์ป่าแถบเทือกเขาหิมาลัย ตลอดจนดวงตราไปรษณีย์ที่สวยงามมากมายหลายรูปแบบ จากนั้นออกเดินทางสู่เมืองทิมพู (Thimphu) เมืองหลวงของประเทศภูฏาน ระยะทาง 65 ก.ม. แวะชมวิวัตน์ที่ วัดตัมชู (Tamchoe Monastery) ซึ่งมีสะพานโซ่เหล็กเก่าแก่อยู่ด้านหน้าวัด นำท่านชม จุดชมวิวมแม่น้ำ CHUZOM ซึ่งเป็นจุดรวมของแม่น้ำพาร์โและแม่น้ำทิมพูที่ไหลมาบรรจบกัน ก่อนที่จะไหลลงสู่ประเทศอินเดีย ระหว่างทางท่านจะได้ชมวิวัตน์ของทะเลภูเขา ถึง เมืองทิมพู ที่ระดับความสูง 2,400 เมตร ต่อมา ไปถึง ทิมพู เราจะพาท่านไป เช็คอินที่โรงแรม พร้อมร่วมกันทานอาหารมื้อเย็นที่โรงแรม
	หลังจากรับประทานอาหารเราจะส่งท่านด้านอนพัคย ๓ ๓ ๓
ค่ำ	🕒 รับประทานอาหารค่ำ ที่โรงแรม
ที่พัก	➡️ KHAMSUM RESORT หรือเทียบเท่า



วันที่สอง

ทิมพู-พูนาคา

เช้า

☉ รับประทานอาหารเช้า ที่โรงแรม

สาย

ไกด์จะมารับท่านที่โรงแรม เพื่อนำท่านชม **เมมโมเรียลโชเตน**

**(Memorial Chorten)** เป็นมหาสถูปที่สร้างขึ้นในปี 1974 ตามแนวพระราชดำริของพระเจ้าจิกมี ดอร์จี วังชุก กษัตริย์องค์ที่ 3 แห่งราชวงศ์วังชุก ซึ่งเสด็จสวรรคตในปี 1972

สร้างขึ้นเพื่อสันติสุขและความรุ่งเรืองของโลก ต่อมาไกด์จะพาท่านไป **สถานอนุรักษ์สัตว์ประจำชาติของภูฏาน**

ที่เรียกว่า **ทาคิน (Takin)** ซึ่งปัจจุบันหาดูได้ยากมาก หลังจากนั้นไกด์จะนำท่านไปยัง

พิพิธภัณฑ์สถานแห่งชาติ **ฟอกเฮริเตด (Folk Heritage museum)**

เป็นสถานที่ให้นักท่องเที่ยวมาชมการใช้ชีวิตของคนภูฏานเมื่อสมัยก่อนๆ และพาท่านไปยัง

พิพิธภัณฑ์โรงงานทอผ้า **(Weaving Center)** ท่านสามารถชมและซื้อเสื้อผ้าประจำประเทศภูฏาน

ต่อมาพาท่านไปเยี่ยมชม **จุดชมวิวเมืองทิมพู บุดดาพ้อย (Bodha Point)**

ซึ่งท่านจะได้พบกับพระองค์เจ้ารูปหล่อขนาดใหญ่ที่สุดของภูฏาน ซึ่งชาวภูฏาน

สามารถมองเห็นได้จากที่บ้านของพวกเขา

กลางวัน

☉ รับประทานอาหารกลางวัน

บ่าย

หลังอาหารออกเดินทางสู่ **เมืองพูนาคา(Punakha)** ระยะทางประมาณ 75 กิโลเมตร แวะชม **โดจุลา (DochuLa)** ที่ระดับความสูง 3,150 เมตร ให้ท่านชม สถูป 108 องค์ ที่ถูกโดยราชาธิเบตองค์ที่ 1

ในพระเจ้าจิกมีซิงเก วังชุก กษัตริย์องค์ที่ 4 แห่งราชวงศ์วังชุก

เพื่อเป็นการขอบคุณพระสวามีและบุตรชายในการชนะสงครามและเดินทางกลับมามีอย่างปลอดภัย และสถานที่นี้ในวันที่อากาศแจ่มใสท่านสามารถมองเห็นวิวของ **เทือกเขาหิมาลัย** ที่งดงาม

รวมถึง **ยอดเขากังก้าพุนซุม (Gangkhar Phuensum)** ซึ่งเป็นยอดเขาที่สูงที่สุดในโลก

(ที่ยังไม่มีผู้ใดสามารถปีนขึ้นไปได้) ซึ่งสูงถึง 7,500 เมตร ระหว่างทาง

ท่านจะได้ชมวิวทิวทัศน์ของทุ่งนาขั้นบันไดและดอกไม้ที่บานตลอดเส้นทาง

หลังจากนั้นพาท่านเข้าโรงแรมพักผ่อนตามอัธยาศัย

ค่ำ

☉ รับประทานอาหารค่ำ

ที่พัก

➡ **DAMCHEN RESORT** หรือ **เทียบเท่า**



### วันที่สาม ปูนาคา – วัดชิมิลาคัง – ทิมพู – พาโร

เช้า ๑๐ รับประทานอาหารเช้าที่โรงแรม

สาย นำท่านชม **ปูนาคาซ็อง** ป้อมปราการประจำเมืองปูนาคา สร้างขึ้นในปี 1637 โดยจัมดรุง งาวัง นัมเกล ตั้งอยู่ระหว่างแม่น้ำโพ (แม่น้ำพ่อ) และแม่น้ำโม (แม่น้ำแม่) ปัจจุบันเป็นพระราชวังฤดูหนาวของพระสังฆราช ป้อมปราการแห่งนี้ถูกทำลายหลายครั้ง จากไฟไหม้และภัยธรรมชาติแต่ได้รับการบูรณะอย่างต่อเนื่อง จากนั้นเดินทางต่อสู่โรเบสะ (LOBESA)

นำท่านไปยัง **วัดชิมิลาคัง (Chimi Lhakhang)** วัดนี้ได้ถูกค้นพบในปี 1499 โดยพระงาหัง ซอดเยล ชาวภูฏานนิยมมาไหว้ขอพรในเรื่องครอบครัว อาทิ ขอพรให้ประสบความสำเร็จในเรื่องความรัก ขอพรให้ลูกหรือมาให้พระตั้งชื่อให้ลูก

เที่ยง ๑๐ รับประทานอาหารกลางวัน Lobesa

บ่าย หลังรับประทานอาหารมื้อเที่ยงเสร็จ เราจะพาท่านเดินทางกลับมายัง ทิมพู นำท่านชม **ที่ทำการไปรษณีย์ภูฏาน (Post Office)** ซึ่งท่านสามารถเลือกซื้อดวงตราไปรษณียากรที่งดงามของภูฏาน

มีให้เลือกหลายรูปแบบและราคา ทั้งรูปวิวทิวทัศน์ธรรมชาติ รูปวัดและป้อมปราการที่เรียกว่า ซอง (Dzong) รูปสัตว์ รูปดอกไม้ต่างๆ รวมทั้งยังมีสแตมป์ 3 มิติอีกด้วย

และที่ไปรษณีย์ภูฏานท่านสามารถถ่ายรูปตัวเองเป็นตราไปรษณีย์ส่งกลับมาประเทศไทยได้ด้วย

และนำท่านชม **ทาชิชอง (Tashichho Dzong)** ซึ่งสร้างขึ้นใหม่ในปี 1962

ปัจจุบันป้อมปราการแห่งนี้ถูกใช้เป็นสถานที่ทำงานของกษัตริย์ สถานที่ทำการของกระทรวงต่างๆ และวัด รวมทั้งเป็นพระราชวังฤดูร้อนของพระสังฆราช นอกจากนี้กษัตริย์จิกมีทรงพำนักภายในบริเวณป้อมปราการนี้ด้วย

ต่อมาเราจะพาท่านมาเดินตลาดของฝาก ในเมืองทิมพู เพื่อซื้อของฝากที่ระลึกจากภูฏาน

ต่อมาพาท่านกลับมายังเมือง ทิมพูเพื่อทำการเช็คอินที่โรงแรม

ค่ำ ๑๐ รับประทานอาหารค่ำ และพักผ่อนตามอัธยาศัยที่โรงแรม

ที่พัก ✈️ พักที่ โรงแรม DRUKCHEN RESORT หรือ เทียบเท่า

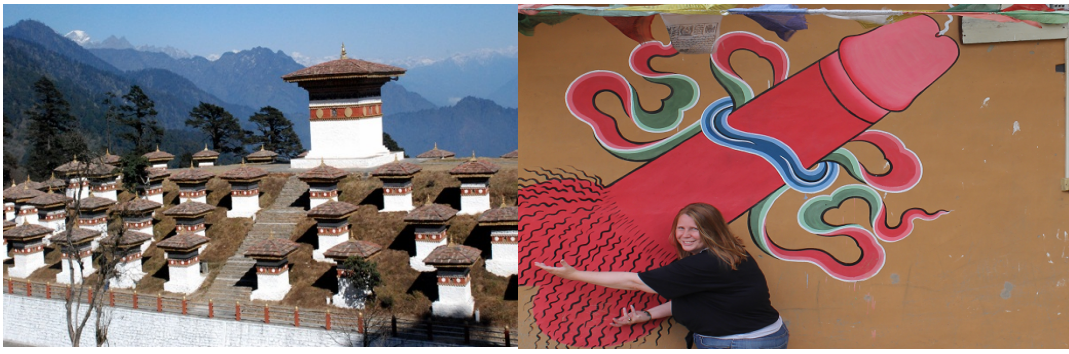

**วันที่สี่ พาโร- ภูเขาทักซัง - อาบน้ำแร่ - ชมระบำหน้ากาก - ระบำภูฏาน ใส่ชุดประจำชาติภูฏาน**

**เช้า** 10 รับประทานอาหารเช้าที่โรงแรม

**สาย** หลังจากทานอาหารเช้าไค้จะพาท่านไป **ภูเขาโจโมลhari ( Jomolhari Mountain )** ความสูงอยู่ที่ 7,326 เมตร ซึ่งภูเขานี้สูงที่สุดในภูฏาน ต่อมาไค้จะพาท่านไปยัง **รัมทักขะ ( Ramthangkha )** เพื่อนำท่านเดินทางขึ้นสู่ **วัดทักซัง (Taktshang Goemba)** หรือ **รังเสือ (Tiger Nest)** ซึ่งตั้งอยู่บนหน้าผาสูง 900 เมตร วัดทักซังเป็นสถานที่แสวงบุญที่ชาวภูฏานเลื่อมใสศรัทธากันมากที่สุด นำท่านเดินขึ้นสู่ยอดเขาจากระดับน้ำ 2,300 เมตรสู่ยอดเขา 3,100 เมตร ใช้เวลาประมาณ 2.30 - 3 ชั่วโมง (บริเวณตีนเขามีม้าบริการให้ขี่ขึ้นเขา ค่าขี่ม้าไม่รวมในรายการทัวร์ ราคาประมาณ 15 - 20 ดอลลาร์)

**เที่ยง** 10 รับประทานอาหารกลางวัน

**บ่าย** จากนั้นนำท่านเที่ยวชม **คิซูลาคัง (Kyichu Lhakhang)** หรือ **วัดคิซูลาคัง** วัดเก่าแก่ที่สุดแห่งหนึ่งของภูฏาน วัดนี้สร้างขึ้นในศตวรรษที่ 7 โดยกษัตริย์ของเซน กัมโป (Songtsen Gampo) แห่งทิเบตซึ่งได้นำพระพุทธศาสนาเข้ามาในประเทศภูฏานวัดหนึ่งในโครงการสร้าง 108 แห่ง เพื่อตอกอวยวะ 108 จุดของนางยักษ์ชั้วรายตนหนึ่ง ซึ่งนอนตีแผ่ทั่วเทือกเขาหิมาลัย

เพื่อไม่ให้พุทธศาสนาได้เปล่งรัศมีในบริเวณดังกล่าว จากนั้นเราจะพาท่านมา **อาบน้ำแร่ Hot Stone Bath** เป็นบ่อน้ำจากพื้นเมือง ทำมาจากแร่ในก้อนหิน เพื่อทำให้ร่างกายผ่อนคลาย

โดยความเชื่อการอบน้ำแร่จะสามารถดูดสารพิษที่อยู่ในบริเวณใต้ผิวหนังออกไปได้ ( การอบน้ำแร่ลูกค้าต้องจ่ายเองประมาณ 20 ดอลลาร์ ) ต่อมานำท่านเดินชม **ตลาดเมืองพาโร ซิตี้ ( Paro City )** เพื่อถ่ายรูปสถานที่ต่างๆของเมืองพาโร ต่อมาเราจะพาท่านไปยังโรงแรมเพื่อทำการ **เปลี่ยนเสื้อผ้าประจำชาติภูฏาน** เพื่อเดินออกนอกโรงแรมทำการถ่ายรูปท่านกับวิวต่างๆ หลังจากนั้นเราจะพาท่านชม **ระบำหน้ากาก ระบำภูฏาน** ท่านสามารถร่วมการระบำกับคนภูฏานได้ โดยระหว่างชมการแสดงทางทีมงาน

ที่พัก

👉 ที่พักที่ โรงแรม DRUKCHEN RESORT หรือ เทียบเท่า



### วันที่ห้า พารา-กรุงเทพ

เช้า ๑๐ รับประทานอาหารเช้าที่โรงแรม หลังอาหารเช้าท่านเดินทางสู่สนามบินพารา

10.50 น. // สายการบินภูฏานแอร์ไลน์ เที่ยวบินที่ B 3700 (10.50-15.40)

//11.40น.

15.40 น. ถึงสนามบินสุวรรณภูมิ โดยสวัสดิ์

//16.00น.

หมายเหตุ โปรแกรมอาจมีการเปลี่ยนแปลงขึ้นอยู่กับความเหมาะสม

### ราคารวม

- ✓ ตัวเครื่องบินไป-กลับ กรุงเทพฯ-พารา-กรุงเทพฯ ชั้นประหยัด
- ✓ ค่าภาษีสนามบินทุกแห่ง ค่าประกันภัยสายการบิน และค่าวีซ่า
- ✓ น้ำดื่ม 3 ขวด ต่อวัน/ท่าน
- ✓ ค่า Development Fee ที่ทางรัฐบาลภูฏาน เรียกเก็บกับนักท่องเที่ยว
- ✓ ค่าที่พักโรงแรม ระดับมาตรฐาน 4 ดาว (พักห้องละ 2 - 3 ท่าน)
- ✓ ค่าอาหารทุกมื้อตามระบุ
- ✓ ค่าธรรมเนียมเข้าชมสถานที่ต่างๆ
- ✓ ค่าหัวหน้าทัวร์ไทยที่คอยบริการและดูแลตลอดการเดินทาง สำหรับคณะที่เดินทาง 10+1 ท่านและ 15 ท่านขึ้นไป  
จึงจะมีหัวหน้าทัวร์ไทยเดินทางไปด้วย
- ✓ ค่ามัคคุเทศก์ท้องถิ่นพูดภาษาอังกฤษที่คอยบริการและดูแลตลอดการเดินทาง
- ✓ ค่าพาหนะตลอดการเดินทาง ขึ้นอยู่กับขนาดกรุ๊ป
- ✓ ค่าประกันภัยการเดินทาง วงเงิน 1,000,000 บาท ต่อท่าน(เงื่อนไขตามกรมธรรม์)
- ✓ ทางบริษัทขอสงวนโปรแกรมระบุว่าหากถ้ามีลูกทัวร์ไม่ครบ 10 ท่าน

หมายเหตุ : ราคารวมนี้ไม่รวมค่า ทิป ไกด์ 30 USD ต่อทริป และค่าใช้จ่ายส่วนตัว

## เอกสารยื่นวีซ่า

1. หนังสือเดินทางที่มีอายุงานเหลือไม่น้อยกว่า 6 เดือนนับแต่วันเดินทาง แสกนสี ส่งอีเมล และส่งหนังสือเดินทางเล่มจริงก่อนการเดินทางอย่างน้อย 7 วัน เพื่อทำการพรีเช็คอิน ที่

บริษัท โอชิตัวร์แอนด์ทราเวล จำกัด [oshitourandtravel@hotmail.com](mailto:oshitourandtravel@hotmail.com)  
59/118 ซอยชินเขต2 แขวงทุ่งสองห้อง งามวงศ์วาน  
หลักสี่ กรุงเทพฯ 10210 [www.oshitourandtravel.com](http://www.oshitourandtravel.com)

## การชำระเงิน

1. ทางบริษัทฯ ขอเก็บเงินค่าตัวเครื่องบินจำนวน **20,000.- บาท** ต่อผู้โดยสารหนึ่งท่าน

981-576-4373 ธนาคาร กรุงไทย สาขา ชนเขต2 ขอบญช นายธนพงษ์ รคงประเสริฐ  
909-027-0803 ธนาคาร กรุงเทพ สาขา ปนเกล้า2 ขอบญช นายธนพงษ์ รคงประเสริฐ  
726-238-2075 ธนาคาร กสกรไทย สาขา เดอะมอลล์งามวงศ์วาน ขอบญช นายธนพงษ์ รคงประเสริฐ  
357-269-0907 ธนาคาร ไทยพาณิชย์ สาขา เดอะมอลล์งามวงศ์วาน ขอบญชนายธนพงษ์ รคงประเสริฐ

2. ส่วนที่เหลือชำระก่อนการ เดินทางอย่างน้อย 30 วัน มิฉะนั้นทางบริษัทฯ จะขอสงวนสิทธิ์ในการคืนค่ามัดจำทั้งหมด พร้อมส่งหลักฐานการโอนเงินมาที่เบอร์แฟกซ์ 02 9545131 (อัตโนมัติ) ระบุชื่อทริป วันเดินทาง ผู้เดินทาง เพื่อจะได้ออกใบเสร็จให้ต่อไปค่ะ

## เงื่อนไขการยกเลิก

☞ ยกเลิกก่อนการเดินทาง 30 วัน คืนค่าใช้จ่ายทั้งหมด (ยกเว้นกรุปที่เดินทางช่วงวันหยุดหรือเทศกาลที่ต้องการันตี มัดจำกับทางสายการบินหรือกรุปที่มีการการันตีค่ามัดจำที่ปัก โดยตรงหรือโดยการผ่านตัวแทนในประเทศหรือต่างประเทศและไม่อาจขอคืนเงินได้)

☞ ยกเลิกก่อนการเดินทาง 15 วัน เก็บค่าใช้จ่าย 5,000 บาท หรือคิดค่าใช้จ่ายตามจริง

☞ ยกเลิกก่อนการเดินทาง 1-15 วัน เก็บค่าบริการทั้งหมด 100 %

## เงื่อนไขต่าง ๆ

- บริษัทฯ ขอสงวนสิทธิ์การเปลี่ยนแปลงโปรแกรม ราคา และเงื่อนไขทั้งหมดโดยมีต้องแจ้งให้ทราบล่วงหน้า
- บริษัทฯ มีสิทธิ์ที่จะเปลี่ยนแปลงรายละเอียดบางประการในทัวร์นี้ เมื่อเกิดเหตุสุดวิสัยจนไม่อาจแก้ไขได้
- รายการอาจมีการเปลี่ยนแปลงตามความเหมาะสม เนื่องจากความล่าช้าของสายการบินเหตุการณ์ทางการเมือง และภัยธรรมชาติ ฯลฯ ที่อยู่นอกเหนือการควบคุมของทางบริษัทฯ โดยจะคำนึงถึงความปลอดภัยของผู้เดินทางเป็นสำคัญ
- บริษัทฯ จะไม่รับผิดชอบในกรณีที่กองตรวจคนเข้าเมือง ห้ามผู้เดินทางเข้าประเทศเนื่องจากมีสิ่งของห้ามนำเข้าประเทศ เอกสารเดินทางไม่ถูกต้อง หรือ ความประพฤติส่อไปในทางเสื่อมเสีย หรือด้วยเหตุผลใด ๆ ก็ตามที่กองตรวจคนเข้าเมืองพิจารณาแล้ว ทางบริษัทฯ ไม่อาจคืนเงินให้ท่านได้ ไม่ว่าจำนวนทั้งหมด หรือ บางส่วน
- บริษัทฯ จะไม่รับผิดชอบในกรณีที่กองตรวจคนเข้าเมืองของประเทศไทย งดออกเอกสารเข้าเมืองให้กับชาวต่างชาติ หรือ คนต่างด้าวที่พำนักอยู่ในประเทศไทย
- บริษัทฯ ขอสงวนสิทธิ์ขอบเขตความรับผิดชอบกรณีเกิดเหตุจำเป็นสุดวิสัย เช่น การยกเลิกเที่ยวบิน การล่าช้าของเที่ยวบิน การเกิดโรคระบาด การนัดหยุดงานประท้วง ภัยธรรมชาติ แผ่นดินไหว สงคราม การจลาจลต่าง ๆ เป็นต้น แต่บริษัทฯ

•การไม่รับประทานอาหารบางมื้อไม่เกี่ยวข้องกับรายการไม่สามารถขอหักค่าบริการคืนได้เพราะการชำระค่าทัวร์เป็นไปในลักษณะ  
เหมาจ่าย

•รายการนี้เป็นเพียงข้อเสนอที่ต้องได้รับการยืนยันจากบริษัทอีกครั้งหนึ่ง หลังจากได้สำรองที่นั่งบนเครื่องบิน  
และโรงแรมที่พักในต่างประเทศเป็นที่เรียบร้อยแล้ว แต่อย่างไรก็ตามรายการนี้อาจเปลี่ยนแปลงได้ตามความเหมาะสม



(OSHI TOUR & TRAVEL CO.,LTD)

59 / 118 SOI CHINAKET 2 THUNGSONGHING

NGAMWONGWAN RD LAKSI BANGKOK 10210

TEL/FAX 02 954 5131 MOBILE 087 842 3973 ติดต่อ คุณ ธนพงษ์

EMAIL [OSHITOURANDTRAVEL@HOTMAIL.COM](mailto:OSHITOURANDTRAVEL@HOTMAIL.COM)

**----TASHI DELEK----**